

BEBAUUNGSPLAN NR. 3
 - VERBINDLICHER BAULEITPLAN -
 Der Gemeinde **BIELHAUSEN**
 Ortsteil: **OBERBIEL**
 KREIS WETZLAR-REG. BEZ. DARMSTADT
 FÜR DAS GEWERBEBEBIET: OBERBIEL OST

BEARBEITET: WETZLAR, DEN 10. DEZ. 1971

AUFGESTELLT DURCH DIE GEMEINDEVERTRETUNG AM 24. März 1972
 IM ENTWURF AUSGELEGT IN DER ZEIT VOM 27. April 1972 BIS 27. Mai 1972
 DER GEMEINDEVORSTAND DER GEMEINDE BIELHAUSEN
 NAMENS DESSELBEN
 BÜRGERMEISTER: *W. Müller* BEIGEORDNETER: *W. Müller*

WEGEN VERSCHIEDENER BEDEGEN UND ANBESONDEN ABGEÄNDERT UND NEU
 AUFGESTELLT DURCH DIE GEMEINDEVERTRETUNG AM 19. 1972
 ERNEUT AUSGELEGT IN DER ZEIT VOM 19. BIS 19. 1972
 DER GEMEINDEVORSTAND DER GEMEINDE BIELHAUSEN
 NAMENS DESSELBEN

BÜRGERMEISTER: *W. Müller* BEIGEORDNETER: *W. Müller*
 ALS SATZUNG BESCHLOSSEN DURCH DIE GEMEINDEVERTRETUNG AM 20. 12. 1972
 DER GEMEINDEVORSTAND DER GEMEINDE BIELHAUSEN
 NAMENS DESSELBEN
 BÜRGERMEISTER: *W. Müller* BEIGEORDNETER: *W. Müller*

GENEHMIGT: *W. Müller*
 mit den Aufträgen der Nr. vom 11. 11. 1973
 der Nr. vom 11. 11. 1973
 der Nr. vom 11. 11. 1973
 der Nr. vom 11. 11. 1973
 GENEHMIGUNG DURCH AUSHANG / BEKANNTMACHT AM 19. 1972
 GENEHMIGTEN BEBAUUNGSPLAN GEMAß § 3 ABS 4 HGO ÖFFENTLICH AUSGELEGT IN DER ZEIT VOM 19. BIS 19. 1972

RECHTSKRÄFTIG AB 19. 1972
 BÜRGERMEISTER

- FESTSETZUNGEN:**
- GRÖÑE DES RÄUMLICHEN GELTUNGSBEREICHES
 - ÜBERBAUBARE GRUNDSTÜCKSFLÄCHEN
 - BAUGRENZE
 - NICHT ÜBERBAUBARE GRUNDSTÜCKSFLÄCHEN
 - BEPFLANZUNG
 - STRASSENVERKEHRSFLÄCHEN
 - ART U. MASZ DER BAULICHEN NUTZUNG
 - GE = GEWERBEBEBIET
 - GRZ = GRUNDFLÄCHENZAHL
 - GFZ = GESCHOSSFLÄCHENZAHL
 - II = ZAHL DER VOLLGESCHOSSE ALS HÖCHSTGRENZE
 - O = OFFENE BAUWEISE

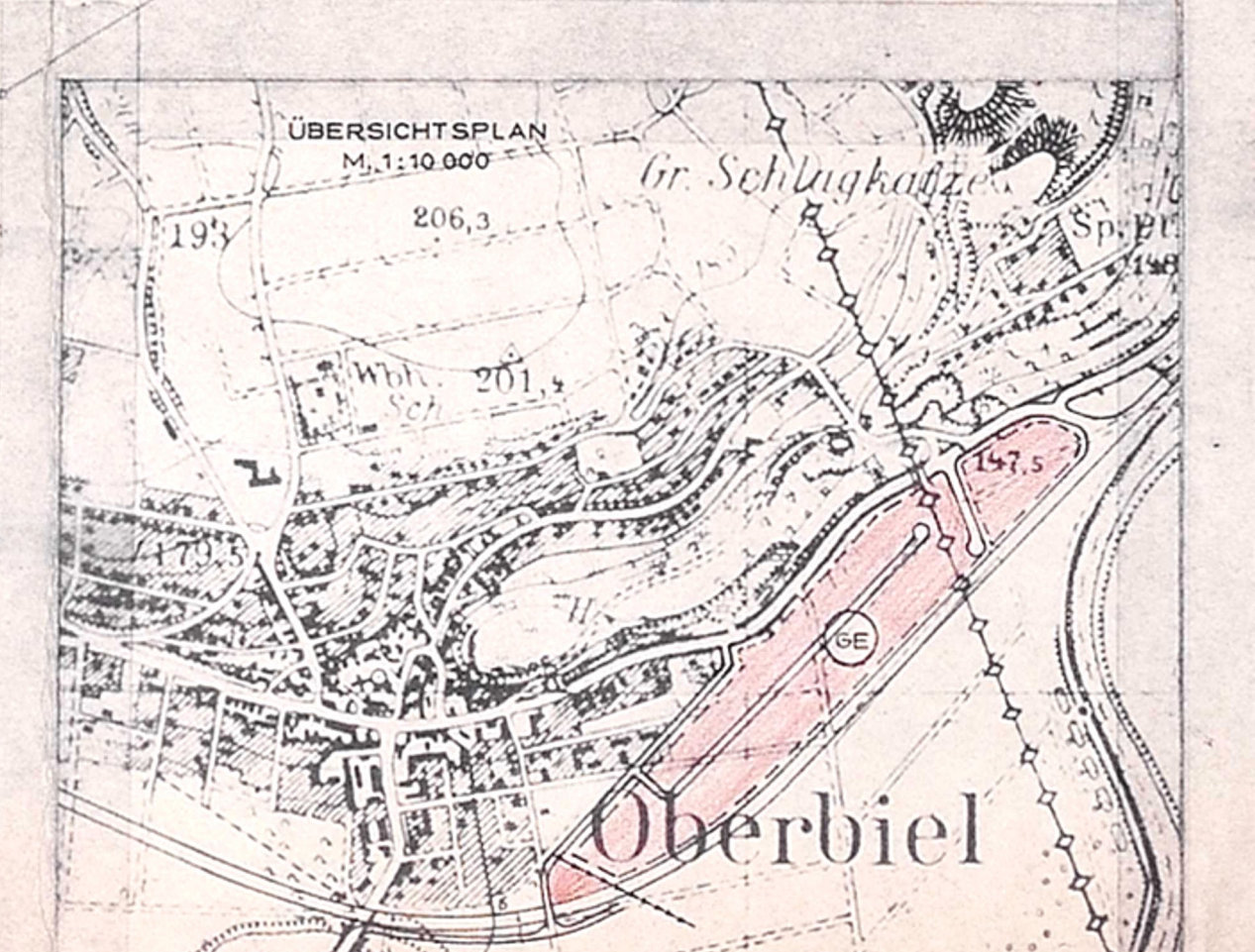

Es wird bescheinigt, daß die Grenzen und Bezeichnungen der Flurstücke mit dem Nachweis des Liegenschaftskatasters übereinstimmen.
 Wetzlar, den 20. Dezember 1971
 Katasteramt: *W. Müller*
 Im Auftrag:

