

# Stadt Solms, Stadtteil Oberbiel

## Bebauungsplan Nr. 8

### "Krimling und Norr" - 2. Änderung

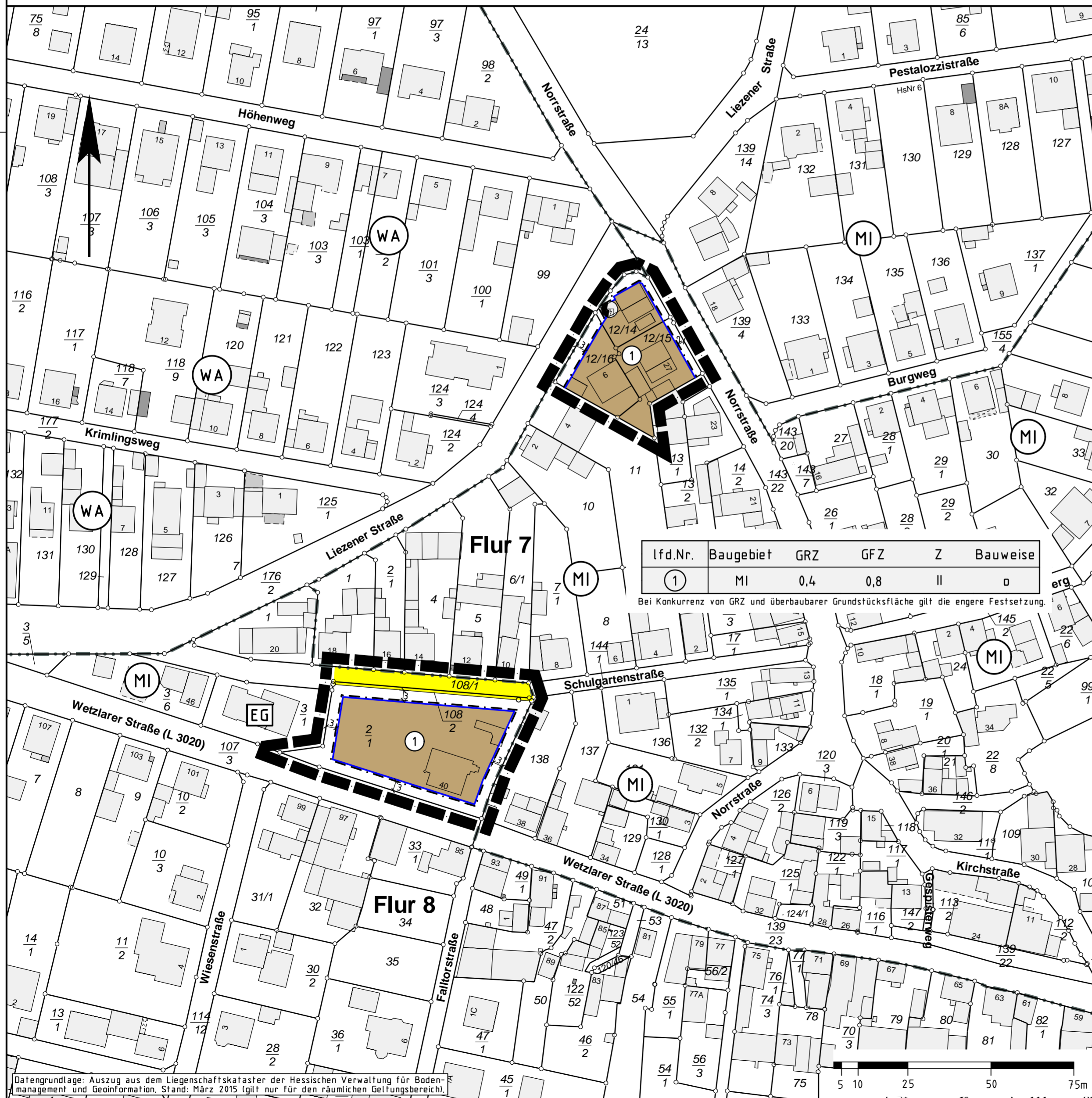

lfd.Nr.	Baugebiet	GRZ	GFZ	Z	Bauweise
1	MI	0,4	0,8	II	o

Bei Konkurrenz von GRZ und überbaubarer Grundstücksfläche gilt die engere Festsetzung.

#### Rechtsgrundlagen

Baugesetzbuch (BauGB) i.d.F. der Bekanntmachung vom 23.09.2004 (BGBl. I S. 2414), zuletzt geändert durch Artikel 1 des Gesetzes vom 20.11.2014 (BGBl. I S. 1748),  
 Baunutzungsverordnung (BauNVO) i.d.F. der Bekanntmachung vom 23.01.1990 (BGBl. I S. 133), zuletzt geändert durch Artikel 2 des Gesetzes vom 11.06.2013 (BGBl. I S. 1548),  
 Planzeichenverordnung 1990 (PlanzV 90) i.d.F. vom 18.12.1990 (BGBl. I 1991 S. 58), zuletzt geändert durch Artikel 2 des Gesetzes vom 22.07.2011 (BGBl. I S. 1509),  
 Hess. Bauordnung (HBO) vom 15.01.2011 (GVBl. I S. 46, 180), zuletzt geändert durch Artikel 40 des Gesetzes vom 13.12.2012 (GVBl. S. 622),  
 Hessische Gemeindeordnung (HGO) i.d.F. vom 07.03.2005 (GVBl. I S. 142), zuletzt geändert durch Gesetz vom 18.07.2014 (GVBl. S. 178).

#### 1 Zeichenerklärung

- 1.1 Katasteramtliche Darstellungen
- 1.1.1 Flurgrenze
- 1.1.2 **Flur 7** Flurnummer
- 1.1.3 Polygonpunkt
- 1.1.4 Flurstücksnummer
- 1.1.5 vorhandene Grundstücks- und Wegeparzellen mit Grenzsteinen
- 1.2 Planzeichen
- 1.2.1 Art der baulichen Nutzung (§ 9 Abs. 1 Nr. 1 BauGB)
- 1.2.1.1 Mischgebiet gemäß § 6 BauNVO
- 1.2.2 Maß der baulichen Nutzung (§ 9 Abs. 1 Nr. 1 BauGB)
- 1.2.2.1 0,8 Geschossflächenzahl (GFZ)
- 1.2.2.2 0,4 Grundflächenzahl (GRZ)
- 1.2.2.3 II Zahl der zulässigen Vollgeschosse als Höchstgrenze (Z)
- 1.2.3 Bauweise, Baugrenzen, Baulinien (§ 9 Abs. 1 Nr. 2 BauGB)
- 1.2.3.1 offene Bauweise
- 1.2.3.2 Baugrenze
- 1.2.3.2.1 überbaubare Grundstücksfläche
- 1.2.3.2.2 nicht überbaubare Grundstücksfläche
- 1.2.4 Verkehrsflächen (§ 9 Abs. 1 Nr. 11 BauGB)
- 1.2.4.1 Straßenverkehrsfläche
- 1.2.5 Sonstige Planzeichen
- 1.2.5.1 Grenze des räumlichen Geltungsbereiches des Bebauungsplanes
- 1.2.6 Sonstige Darstellungen
- 1.2.6.1 Vermaßung (verbindlich)



Planungsbüro Holger Fischer, Konrad-Adenauer-Str. 16 - 35440 Linden - Tel. 06403 / 9537-0, Fax. 9537-30  
 Stand: 03.03.2015  
 15.06.2015  
 Stadt Solms, Stadtteil Oberbiel  
 Bebauungsplan Nr. 8  
 "Krimling und Norr" - 2. Änderung  
 Bebauungsplan der Innenentwicklung gemäß § 13a BauGB  
 Entwurf  
 Bearbeitet: Wolf  
 CAD: Beil  
 Maßstab: 1:1000